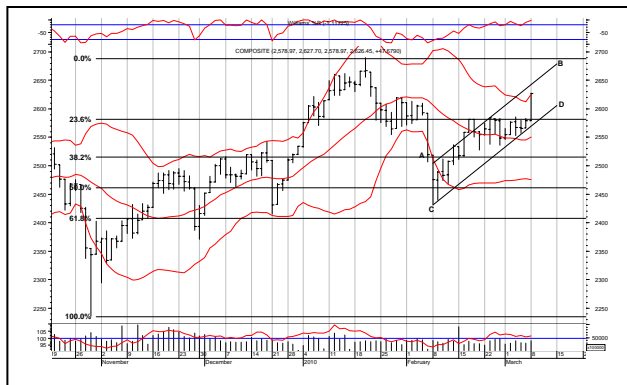

**09 Maret 2010****JAKARTA COMPOSITE INDEX**

8-Mar-10

JCI	2,626.45
Point of change, %	1.85%
Change, point	47.68
Volume To, Bn	3.87
Value To, Rp Bn	3,397.43
Yr High	2,667.27
Yr Low	2,475.57

OVERSEAS MARKET INDICES

8-Mar-10

Index	Point	Change
DJIA	10,552.52	-13.68
Nasdaq	2,332.21	5.86
FTSE	5,606.72	6.96
Nikkei	10,585.92	216.96
Hang Seng	21,196.87	408.90
STI	2,834.57	44.28

INDONESIAN STOCKS: MULTIPLE LISTINGS

8-Mar-10

Code		NYSE	Conv.
	Δ	(US\$/share)	(Rp/share)
TLKM	3.37%	37.40	8,583
ISAT	3.63%	31.94	5,864

EXCHANGE RATE

9-Mar-10

IDR/US\$ (Bloomberg, Jam 07:00)	9,180.00
---------------------------------	----------

TARIF DASAR LISTRIK AKAN NAIK 15%

Pemerintah akan menaikkan Tarif dasar listrik (TDL) sebesar 15% pada semester II-2010. Pemerintah tidak menaikkan TDL pada semester I-2010 karena proses pemulihan ekonomi yang masih berlangsung.

PERTUMBUHAN EKONOMI DIPERKIRAKAN DIATAS 5%

Bank Indonesia (BI) memprediksikan pertumbuhan ekonomi Indonesia pada triwulan I-2010 bisa tumbuh diatas 5%. Faktor pendorong pertumbuhan ekonomi kali ini lebih banyak ditopang oleh pemulihan ekonomi global.

PEMERINTAH AKAN TAMBAH EMISI SBN Rp 1,8 T

Pemerintah akan menambah penerbitan Surat Berharga Negara (SBN) sebesar Rp 1,8 triliun menjadi Rp 176,86 triliun. Penambahan ditujukan untuk menutup peningkatan kebutuhan pembiayaan akibat peningkatan defisit dalam RAPBN-P 2010 yang sebesar 2,1%.

SMCB AKAN BANGUN PABRIK SEMEN DI TUBAN

PT Holcim Indonesia Tbk (SMCB) berencana membangun pabrik semen dengan kapasitas 1,7 juta ton di Tuban, Jawa Timur. Dengan adanya penambahan kapasitas, maka kapasitas produksi SMCB akan menjadi 10 juta ton.

LABA BERSIH PTBA TAHUN 2009 NAIK 59,75%

Laba bersih PT Tambang Batubara Bukit Asam Tbk (PTBA) pada tahun 2009 naik 59,75% jika dibandingkan tahun 2008 menjadi Rp 2,727 triliun. Pendapatan naik 23,98% menjadi Rp 8,947 triliun. Laba kotor naik 37,19% menjadi Rp 4,843 triliun. Target volume penjualan PTBA pada tahun 2010 naik 25% dari realisasi volume penjualan 2009, atau menjadi 15,6 juta ton.

LABA BERSIH ISAT TAHUN 2009 TURUN 20,2%

Laba bersih PT Indosat Tbk (ISAT) pada tahun 2009 turun hingga 20,2% jika dibandingkan tahun 2008 menjadi Rp 1,498 triliun. Pendapatan usaha turun 1,4% menjadi Rp 18,393 triliun. Jumlah utang naik 17,1% menjadi Rp 25,474 triliun di 2009. Sementara itu, pelanggan seluler turun sebesar 9,3% menjadi 33,1 juta pelanggan.

JSMR AKAN TUNTASKAN AKUISISI JORR 2

PT Jasa Marga Tbk (JSMR) akan menuntaskan proses akuisisi Jalan Tol Lingkar Luar Jakarta (JORR) 2 dari investor lama dalam satu bulan ke depan.

FITCH RATING NAIKKAN PERINGKAT BBNI

Fitch Ratings menetapkan peringkat internasional jangka panjang mata uang asing dan lokal (*Issuer Default Ratings/IDRs*) PT Bank Negara Indonesia Tbk (BBNI) menjadi "BB+" dari sebelumnya "BB" dengan *outlook* stabil. Peringkat nasional jangka panjang BBNI berada di level "AA(idn)" dengan prospek stabil,

BBTN AKAN EMISI OBLIGASI SENILAI Rp 2 T

PT Bank Tabungan Negara Tbk (BBTN) akan meluncurkan obligasi pada bulan Mei 2010. Kupon obligasi senilai Rp 2 triliun tersebut mengacu pada *yield* Surat Utang Negara (SUN) seri FRO01 ditambah *spread* 75 bps-150 bps. Hasil dari penjualan obligasi itu seluruhnya akan digunakan untuk membiayai sektor perumahan.

IHSG +47,679 @ 2.626,451

2 nd support	1 st support	1 st resistance	2 nd resistance
2.562,32	2.594,39	2.643,11	2.659,76

MARKET OUTLOOK :

Indeks pada perdagangan saham pada hari Senin awal pekan kemarin akhirnya menembus level psikologis 2600 dengan menguat signifikan sebesar 47,679 poin dan ditutup pada posisi 2.626. Penguatan tersebut akibat aksi beli yang dilakukan investor terhadap mayoritas saham unggulan yang ada di bursa. Transaksi secara keseluruhan berjalan ramai dengan didominasi oleh aksi beli. Dari sekitar 268 saham yang aktif ditransaksikan sebanyak 144 saham mengalami kenaikan, 44 saham turun serta 70 saham tidak berubah.

Indeks hari ini kemungkinan akan kembali bergerak menguat. Menguatnya harga komoditas global dan menguatnya nilai tukar Rupiah diperkirakan akan kembali memberikan imbas positif terhadap indeks. Namun demikian, ada baiknya investor berhati-hati karena secara teknikal, khususnya dengan menggunakan indikator williams %R, indeks telah berada dalam wilayah *overbought* sehingga secara teoritis indeks masih akan menguat namun rentan akan aksi *profit taking*. Jika indeks hari ini benar-benar menguat maka target kenaikannya adalah level 2653 yang merupakan *resistance line CD* dari *uptrend chanel ABCD*. Namun apabila indeks tidak sanggup bertahan maka target penurunannya adalah *support I* dan *II* hari ini. Indeks hari ini kemungkinan akan bergerak pada rentang 2.562/2.594 – 2.643/2.660.

STOCK	Closing Price	Recomm	Target	Stop Loss Point	Support		Resist		Tech Alert
					2nd	1st	1st	2nd	
AALI	24,400	BOW	25,300	24,000	23,600	24,000	24,600	24,800	Neutral
ADHI	390	BOW	410	380	370	380	400	420	OVS
ANTM	2,150	HOLD	2,225	2,100	2,100	2,125	2,175	2,200	Neutral
ASII	39,000	SOS	39,000	37,600	36,350	37,600	39,700	40,450	OVB
BBCA	5,050	HOLD	5,050	4,950	4,950	5,000	5,100	5,150	Neutral
BBRI	7,450	BOW	8,000	7,300	7,150	7,300	7,550	7,650	OVB
BDMN	5,300	HOLD	5,300	5,200	5,150	5,200	5,350	5,400	OVB
BMRI	4,575	BOW	4,750	4,500	4,450	4,500	4,600	4,650	Neutral
GGRM	26,500	SOS	28,700	26,000	26,000	26,250	26,900	27,300	Neutral
INDF	3,850	HOLD	3,900	3,800	3,700	3,800	3,900	3,950	Neutral
INKP	2,175	SOS	2,300	2,125	2,075	2,125	2,225	2,275	Neutral
ISAT	5,750	BOW	6,000	5,600	5,550	5,650	5,800	5,850	OVB
KLBF	1,690	HOLD	1,700	1,670	1,650	1,670	1,700	1,720	OVB
LSIP	8,950	SOS	9,400	8,850	8,750	8,850	9,000	9,100	Neutral
PGAS	3,775	BOW	4,300	3,700	3,725	3,750	3,800	3,825	Neutral
PTBA	15,950	BOW	17,000	15,500	15,500	15,750	16,150	16,400	Neutral
RALS	840	HOLD	900	820	820	830	850	860	Neutral
SMGR	7,600	BOW	8,500	7,500	7,450	7,500	7,650	7,700	Neutral
SMRA	740	HOLD	900	720	720	730	750	760	Neutral
TINS	2,250	SOS	2,300	2,200	2,150	2,200	2,275	2,300	Neutral
TLKM	8,600	BOW	9,800	8,400	8,250	8,400	8,700	8,800	OVB
TKIM	1,890	HOLD	2,100	1,870	1,850	1,870	1,900	1,910	Neutral
UNTR	17,000	BOW	17,650	16,700	16,700	16,850	17,100	17,200	Neutral
UNVR	11,700	HOLD	12,000	11,400	11,450	11,600	11,800	12,000	OVB

SB: Speculative Buy **BOW:** Buy on Weakness **SOS:** Sell on Strength **OVB:** Overbought **OVS:** Oversold