

03 Maret 2010

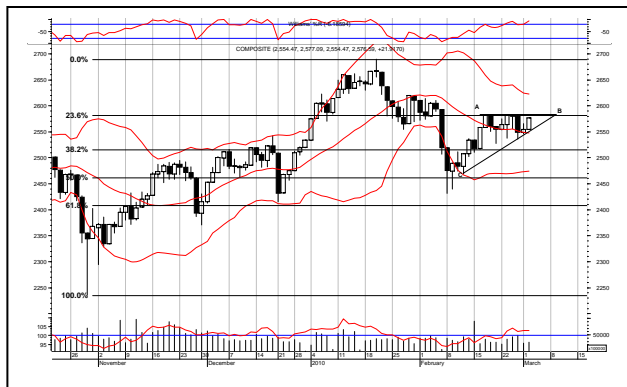

JAKARTA COMPOSITE INDEX

2-Mar-10

JCI	2,576.59
Point of change, %	0.86%
Change, point	21.92
Volume To, Bn	2.86
Value To, Rp Bn	3,221.06
Yr High	2,667.27
Yr Low	2,475.57

OVERSEAS MARKET INDICES

2-Mar-10

Index	Point	Change
DJIA	10,405.98	2.90
Nasdaq	2,280.78	7.22
FTSE	5,484.06	78.12
Nikkei	10,221.84	49.78
Hang Seng	20,906.11	-150.82
STI	2,772.20	-1.86

INDONESIAN STOCKS: MULTIPLE LISTINGS

2-Mar-10

Code		NYSE	Conv.
	Δ	(US\$/share)	(Rp/share)
TLKM	2.10%	36.47	8,473
ISAT	2.58%	28.60	5,316

EXCHANGE RATE

3-Mar-10

IDR/US\$ (Bloomberg, Jam 07:00)	9,293.00
---------------------------------	----------

LELANG 3 SERI SUN PEROLEH DANA Rp 5,8 T
Pemerintah kembali mendapatkan dana Rp 5,8 triliun hasil lelang 3 seri Surat Utang Negara (SUN) yang dilakukan pada hari Selasa kemarin. Total penawaran yang masuk sebesar Rp 13,013 triliun. Sementara itu, Pemerintah kembali akan melakukan lelang 4 seri sukuk (SBSN) pada 9 Maret 2010. Dari lelang ini, pemerintah menargetkan mendapatkan Rp 1 triliun.

CADANGAN RISIKO FISKAL AKAN TURUN MENJADI Rp 3 T
Pemerintah akan memangkas cadangan risiko fiskal dalam APBN-P 2010 menjadi Rp 3 triliun atau menurun tajam dibandingkan jumlah yang telah disepakati dalam APBN 2010 sebesar Rp 8,6 triliun. Penurunan cadangan karena keputusan subsidi dan perubahan asumsi terhadap harga minyak, inflasi dan nilai tukar sudah semakin lebih baik dari yang diperkirakan pada akhir 2009 lalu.

UNTR TARGETKAN PENDAPATAN 2010 NAIK 15%
PT United Tractor Tbk (UNTR) mengincar pendapatan tahun 2010 tumbuh 15% jika dibandingkan realisasi tahun 2009 menjadi sebesar Rp 33,62 triliun. Perseroan berencana membagikan dividen sebesar Rp 1,5 triliun untuk tahun buku 2009. Sementara itu, UNTR alokasikan belanja modal (*capex*) tahun 2010 sebesar US\$ 430 juta. Capex sebesar US\$ 400 juta digunakan untuk belanja modal PT Pamapersada Nusantaea dan sisanya US\$ 30 juta untuk memperkuat bisnis alat berat Komatsu.

BBCA TARGETKAN DPK TAHUN 2010 NAIK 10%
PT Bank Central Asia Tbk (BBCA) targetkan pertumbuhan dana pihak ketiga (DPK) tahun 2010 mencapai 10% atau setara dengan Rp 268 triliun. Porsi terbesar di tabungan 50%, Giro sebesar 25%-30% dan deposito sebesar 30%. Mesin ATM ditargetkan bertambah 1.000 unit, dari yang dimiliki hingga kini 6.000 unit. Mesin transaksi debit card (EDC) akan ditingkatkan dua kali lipat menjadi 2.000 unit.

MASA AKAN PEROLEH PINJAMAN SEBESAR US\$ 200 JUTA
PT Multistrada Arah Sarana Tbk (MASA) akan memperoleh pinjaman senilai US\$ 200 juta dari sindikasi bank CIMB dan HSBC. Sekitar US\$150 juta untuk peningkatan kapasitas produksi dan US\$ 50 juta untuk modal kerja

KPIG MEMBELI 99% SAHAM PT IHS
PT Global Land Development Tbk (KPIG) melakukan pembelian 99% saham PT Investasi Hasil Sejahtera (IHS) melakukan peningkatan modal sebesar Rp 38,288 miliar.

ASTRO MINTA KBLV BAYAR GANTI RUGI US\$ 230 JUTA
Astro *ngotot* meminta pihak PT First Media Tbk (KBLV) membayar ganti rugi sebesar US\$ 230 juta sesuai dengan keputusan dari Lembaga arbitrase internasional Singapura (Singapore International Arbitration Centre/SIAC).

BBTN AKAN TUNDA RENCANA EMISI KIK-EBA JILID II
PT Bank Tabungan Negara Tbk (BBTN) akan menunda penerbitan Kontrak Investasi Kolektif-Efek Beragung Aset (KIK-EBA) jilid III hingga semester II-2010. Semester I rencananya hanya akan emisi obligasi.

IHSG +21,917 @ 2.576,591

Technical Analysis

03 Maret 2010

2 nd support	1 st support	1 st resistance	2 nd resistance
2.546,77	2.561,68	2.584,30	2.592,00

MARKET OUTLOOK :

Indeks pada perdagangan saham pada hari Selasa kemarin akhirnya menguat sebesar 21,917 poin dengan ditutup pada posisi 2.576,591. Penguatan tersebut akibat aksi beli yang dilakukan investor terhadap saham-saham kapitalisasi besar terutama sektor perbankan dan pertambangan. Transaksi secara keseluruhan berjalan relatif ramai dengan didominasi oleh aksi beli. Dari sekitar 270 saham yang aktif ditransaksikan sebanyak 121 saham mengalami kenaikan, 74 saham turun serta 75 saham tidak berubah.

Indeks hari ini kemungkinan akan bergerak *mixed*. Minimnya insentif yang ada diperkirakan akan membuat investor melakukan aksi *wait and see*. Dari sisi teknikal khususnya dengan menggunakan indikator williams%R, Indeks berada dalam wilayah *overbought*. Secara teoritis indeks memiliki kemungkinan besar untuk melemah. Jika indeks hari ini benar-benar menguat maka target kenaikannya adalah level 2.583 yang merupakan *resistance line AB* dari *Ascending triangle ABC*. Namun apabila indeks tidak sanggup bertahan maka target penurunannya adalah *support I* dan *II* hari ini. Indeks hari ini kemungkinan akan bergerak pada rentang 2.547/2.562 – 2.584/2.592.

STOCK	Closing Price	Recomm	Target	Stop Loss Point	Support		Resist		Tech Alert
					2nd	1st	1st	2nd	
AALI	23,850	SOS	25,300	23,700	23,500	23,700	24,000	24,200	Neutral
ADHI	390	BOW	410	380	370	380	400	410	Neutral
ANTM	2,100	HOLD	2,225	2,050	2,050	2,075	2,125	2,150	Neutral
ASII	36,200	SOS	39,000	35,700	35,200	35,700	36,950	37,700	Neutral
BBCA	4,900	BOW	5,050	4,800	4,800	4,850	4,925	4,950	Neutral
BBRI	7,300	BOW	8,000	7,150	7,000	7,150	7,400	7,500	OVS
BDMN	5,150	HOLD	5,300	5,000	4,900	5,050	5,200	5,300	Neutral
BMRI	4,500	BOW	4,750	4,450	4,400	4,450	4,550	4,600	Neutral
GGRM	27,450	HOLD	28,700	27,000	26,600	27,000	27,900	28,200	OVB
INDF	3,800	HOLD	3,900	3,700	3,700	3,750	3,825	3,850	Neutral
INKP	2,025	HOLD	2,300	1,980	1,970	2,000	2,050	2,075	Neutral
ISAT	5,250	BOW	5,700	5,150	5,050	5,150	5,300	5,350	OVS
KLBF	1,600	HOLD	1,600	1,560	1,560	1,580	1,620	1,640	Neutral
LSIP	8,950	SOS	9,400	8,800	8,750	8,850	9,050	9,150	OVB
PGAS	3,800	BOW	4,300	3,700	3,700	3,750	3,825	3,850	Neutral
PTBA	15,650	SOS	17,000	15,400	15,400	15,500	15,900	16,100	Neutral
RALS	840	HOLD	810	820	800	820	860	870	Neutral
SMGR	7,650	BOW	8,500	7,550	7,450	7,550	7,700	7,800	Neutral
SMRA	750	HOLD	900	730	720	740	760	780	Neutral
TINS	2,150	HOLD	2,300	2,100	2,075	2,100	2,150	2,200	Neutral
TLKM	8,450	BOW	9,800	8,300	8,150	8,300	8,500	8,600	OVS
TKIM	1,830	HOLD	2,100	1,800	1,830	1,830	1,830	1,830	OVS
UNTR	17,000	HOLD	17,650	16,700	16,750	16,900	17,200	17,350	OVB
UNVR	11,600	BOW	12,000	11,400	11,250	11,400	11,700	11,850	Neutral

SB: Speculative Buy **BOW:** Buy on Weakness **SOS:** Sell on Strength **OVB:** Overbought **OVS:** Oversold